Írta: Major Zoltán
2017. augusztus 09. szerda, 19:09

**Jubileumot ünnepelt az Ördögkatlan Fesztivál. Idén augusztus 1 és 5 között tizedik alkalommal voltak jók a fesztiválozók, ahol több mint 600 program közül válogathattunk. És hogy milyen volt ez a "best of" Katlan? Beszéljenek a képek! (Nyitókép: az idei Katlan egyik kiemelt eseménye augusztus 5-én a Cseh Tamás és Leonard Cohen emlékére rendezett koncert volt, amelynek végén a Nagyharsányi Szoborpark egyik sziklájára egy hatalmas kalap lett kivetítve. Fotók: Mizerák Andrea)**

*Bérczes László és Kiss Mónika a megnyitón. Bérczes egy levelet olvas fel, amiben a Wombo Orchestra tagjainak az Ördögkatlant igenlő gondolatai vannak*

 *Sokadik Katlanja ez a Wombo Orchestrának...*

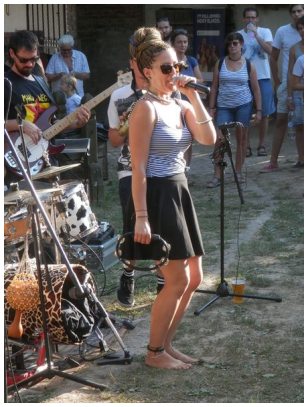

*...sokadszor tartanak elő-megnyitó villámkoncertet*

*A megnyitó közönsége...*

*...apraja-nagyja itt van.*

*Egy nemzetközi énekprodukció*

 *Both Miklós percekkel ezelőtt érkezett meg Nagyharsányba, a népszerű ukrán udvar új lakóival, akik egyből ízelítőt adtak népdalaikból.*

*Fáradtságnak nyoma sem volt, le sem akartak menni a színpadról.*

*[illegible] lényegét és az autentikus falusi élet hangulatát megőrzött eredeti*

*[illegible] Tamás szén már a homlokzatot festette, ráadásul a fővédnököket,*

*[illegible] Teleki liget várta a táncolni vágyókat, itt épp a Góbé Zenekar húzza a*

*[illegible] Ámokfutó szerepe volt a világot jelentő deszkákat, képünkön a k2*

*[illegible] dig tartogatott koncerteket: "Bezzegakurvabeckek", vagyis Beck Zoli és*

*Az idei Katlan-logo 3D-ben*

*Az egyik díszvendég: Hajdu Szabolcs...*

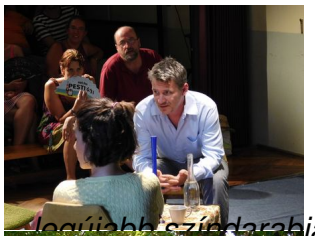

*legújabb színdarabjával, a Kálmán nap cíművel Villánykövesden a Faluházban.*

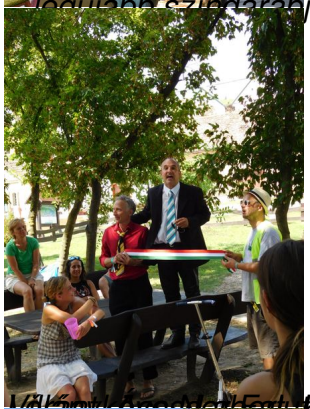

*Köles szemüvegén keresztül: pályázzunk a 2024-es Agroolimpiára (Matta*

*leendő olimpiai falu, jelenleg játszótérnek álcázva (Matta Lóránt, Köles*

*venruhában: A beremendi lakodalom...*

*rúgjuk az oldalát.*

*Alindával: Beck Zoli nyitotta a beszélgetések sorát*

*Egyik Katlanról sem hiányozhat a Mulatság (Mucsi Zoltán, Szikszai Rémusz, Scherer Péter)*

*Hajdu Szabolcs nagyon komoly témákról is beszélt*

*A villányköves pincék egyedi kiállítási helyszínek voltak, egyedi kiállításokkal...*

*Töttös Kata és Wahorn András képei*

*Csoh András vizuális gondolatai a "netfüggőkről"*

*Nagy Krisztina és a Pécsi Bíró szavaival egy újra elolvasott Ukrán-novella szerzőjéhez kapcsolódik, a Rocklitera képeit lehetett megtekinteni*

*A Kárpátalja és lakói fotósok lencséjén keresztül*

*Az ukrán népművészet gyöngyszemei*

*Ukrajna mindennapjai..*

*...és Csernobil...*

*...szörnyűségei...*

*Kisteleki Dóra, a Katlan grafikusának képei*

*... Szigliget és sok híresség*

*... köztük Törőcsik Mari*

*Természetesen a kirakodóvásár sem hiányozhatott*

*Szerencsére az időjárás is kedvezett, és a szigetlakók is ellátogattak a Olvasóliget a Pécsi Bölcsész Udvarban*

*Több egyetemi oktató, kutató is játékos együttgondolkodásra hívta a közönséget*

*Az ukrán asszonyok a nekik dedikált udvarban énekeltek és meséltek is*

*Egy autentikus lármű ugyanebben az udvarban*

*Éjszakai kirándulás a Kápolna előtt felcsendült Verdi Requiemje*

*Daniel Barenboim zongorán, mellette az egyik szólista: Kolonits Klára, akik az idei Katlanon*

*A nagy koncert a Szoborparkban...*

*Csoh Tamás és Leonard Cohen művészete előtt...*

*tisztelegve augusztus 5-én*

*Fellépett ránkunk Kézi Alexander Balanescu*

*Kolonics Klára és Dinyés Dániel*

*Mesél a zene*

*Bemutatkozik a*

*a The Summer Rebellion-nal*

*s fél órás esemény végén az est összes fellépőjével*

*Egy esemény eltökélt résztvevőinek is szemtanúi lehettünk...*

*Bodó Márton ecsetjének segítségével...*

*megszülöttek szinte egy találkozás a két művész közt*

*Tizedszer is megemeljük a kalapunkat az Ördögkatlan előtt!*